



IV JORNADA

DEL GRUPO DE ESTUDIO LATINOAMERICANO DE LINFOPROLIFERATIVOS

04 Y 05 DE OCTUBRE MOVICH HOTEL

2 0 2 4 P E R E I R A

PROGRAMA VIERNES 04 DE OCTUBRE

08:50-09:00 | **INAUGURACIÓN**
Dra. María A. Torres
 Médica hematóloga, Instituto Oncología Universidad Central Venezuela.
 Hematología Oncológica 360. Clínica Santa Sofia. Caracas, Venezuela

BLOQUE 1: LINFOMAS B
Moderadora
Dra. Marcela Zamora
 Médica Hematóloga. Jefa del Banco de sangre de SOLCA-Quito.
 Médico activa Hospital Metropolitano. Profesora asociada USFQ.
 SOLCA, Quito, Ecuador

Dra. Rosa Oliday Ríos
 Médica Hematóloga – Hospital Dr. Luis Díaz Soto. Profesora e
 Investigadora de la Sociedad Cubana de Hematología.
 La Habana, Cuba

09:00-09:20 | **Caso clínico DLBCL**
Dr. Luis M. Villela
 Médico Hematólogo - Coordinador de hematología y
 banco de sangre, Centro Médico Dr. Ignacio Chávez,
 ISSSTESON, Hospital Fernando Ocaranza del ISSSTE.
 Hermosillo, Sonora, México

09:20-09:30 | **Preguntas**

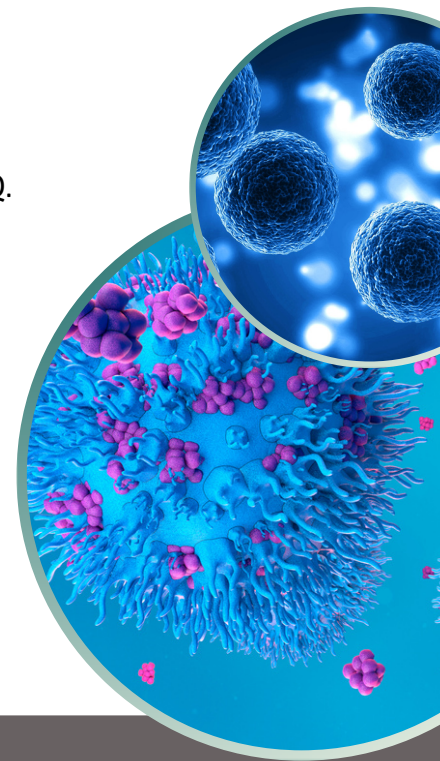

Informes:
 grupodeestudios.gell@gmail.com
Costo de inscripción: US\$ 200.00
 Banco: BBVA Cuenta corriente en dólares:
 0011-0320-0100013827 - 011-320-00010013827-99
 Código Swift: BCONPEPL

¡REGÍSTRATE AHORA!
<https://forms.gle/h478S4HWw1jCbj6T6>
Colaborador | **Auspicio**
 abbvie | Múltiples sociedades científicas



PROGRAMA

- 09:30-09:50 **Manejo actual del DLBCL UNFIT**
Dra. Myrna G. Candelaria
Médica Oncóloga - Hematóloga – Hospital Ángeles Pedregal.
Universidad Nacional Autónoma de México. Ciudad de México, México
- 09:50-10:00 **Preguntas**
- 10:00-10:20 **Tratamiento del DLBCL primario SNC**
Dr. Guilherme Fleury
Médico Hematólogo, Hospital Israelita Albert Einstein. Coordinador de Hematología del Grupo Américas, Sao Paulo, Brasil
- 10:20-10:30 **Preguntas**
- 10:30-10:50 **Coffe Break**
- 10:50-11:10 **Biespecíficos en DLBCL**
Dr. Januario Castro
Consultant and Professor of Medicine, Division Hematology/oncology, Mayo Clinic. Expert in translational research and early-stage therapy development. Phoenix, Arizona
- 11:10-11:20 **Preguntas**
- 11:20-11:40 **Biespecíficos en Linfoma Folicular**
Dra. María A. Torres
Médico hematóloga, Instituto Oncología Universidad Central Venezuela. Hematología Oncológica 360. Clínica Santa Sofia. Caracas, Venezuela
- 12:00-13:00 **ALMUERZO SIMPOSIUM ORO: ABBVIE**
Seguridad de los Anticuerpos Biespecíficos: Prevención y manejo de Eventos adversos
Mesa de discusión con Expertos de GELL
Chairman: Dr. Henry Idrobo Quintero
Médico Internista, Hemato - Oncólogo. Junta Directiva y Comité Científico GELL. Comité Científico Asociación Colombiana de Hematología y Oncología – ACHO - Coordinador Linfomas T. Pereira, Colombia
- 13:15-14:00 **Descanso**
- Moderadora**
Dra. Fabiola Valvert
Médica Hematóloga. Instituto de Cancerología de Guatemala INCAN. Guatemala
- Dra. Catalina Murillo**
Clínica de Linfomas del Hospital México de la Caja Costarricense del Seguro Social. Hematóloga en el Centro Oncológico Costarricense. San José, Costa Rica.

Informes:

grupodeestudios.gell@gmail.com

Costo de inscripción: US\$ 200.00

Banco: BBVA Cuenta corriente en dólares:
0011-0320-0100013827 - 011-320-00010013827-99
Código Swift: BCONPEPL

¡REGÍSTRATE AHORA!

<https://forms.gle/h478S4HWw1jCbj6T6>

Colaborador

abbvie

Auspicio

Múltiples sociedades científicas



PROGRAMA

- 14:00-14:20 **Manejo actual del Linfoma del manto blástico**
Dr. Eduardo M. Sotomayor
Director, Cancer Institute Tampa General Hospital. Professor, Morsani College of Medicine University of South Florida, Tampa, Florida, EE.UU.
- 14:20-14:30 **Preguntas**
- 14:30-14:50 **Rol de los TKIs en Linfoma del manto**
Dr. Hun Ju Lee
Assistant Professor of Medicine in the Department of Lymphoma & Myeloma at the University of Texas MD Anderson Cancer Center.
- 14:50-15:00 **Preguntas**
- 15:00-15:20 **Seguridad cardiovascular de los TKIs**
Dr. Jorge Castillo
Clinical Director, Bing Center for Waldenström Macroglobulinemia. Dana Farber Cancer Institute - Boston, Associate Professor of Medicine, Harvard Medical School. Boston, Massachusetts, EE.UU.
- 15:20-15:30 **Preguntas**
- 15:30-15:50 **Coffee break**
- 15:50-16:10 **Rol TKI en MALT**
Dra. Alana von Glasenapp
Hematóloga Clínica Departamento de Hematología y Hospital Día Instituto de Previsión Social. Hematóloga Clínica de Hematocenter. Asunción, Paraguay.
- 16:10-16:20 **Preguntas**
- 16:20-16:40 **Caso clínico Leucemia Linfocítica Crónica**
Dra. Carolina Oliver
Médica Hematóloga, Hospital Británico de Montevideo y CASMU. Grupo Uruguayo de Linfoma – SHU. Montevideo, Uruguay.
- 16:40-16:50 **Preguntas**
- 16:50-17:10 **Update en el manejo de Enfermedad de Castleman**
Dr. Rolando H. Martínez
Jefe del Servicio de Hematología y trasplante de médula ósea Hospital Militar, Instituto Nacional de Cancerología, Bogotá, Colombia.
- 17:10-17:20 **Preguntas**
- SIMPOSIUM ORO Y CENA**

Informes:

grupodeestudios.gell@gmail.com

Costo de inscripción: US\$ 200.00

Banco: BBVA Cuenta corriente en dólares:
0011-0320-0100013827 - 011-320-00010013827-99
Código Swift: BCONPEPL

¡REGÍSTRATE AHORA!

<https://forms.gle/h478S4HWw1jCbj6T6>

Colaborador

abbvie

Auspicio

Múltiples sociedades científicas



PROGRAMA

SÁBADO 05 DE OCTUBRE

Moderadora

Dra. Sally R. Paredes

Médica Oncóloga - Servicio de Oncología Médica, Hospital Nacional Edgardo Rebagliati Martins – EsSalud. Lima, Perú.

Dra. Denisse A. Castro

Médica Oncóloga - Servicio de Oncología Médica, Hospital Nacional Edgardo Rebagliati Martins – EsSalud. Lima, Perú.

09:00-09:20

CAR T CELL: ¿qué hemos avanzado en DLBCL?

Dr. Julio C. Chávez

Oncólogo Médico - miembro asociado de la Sección de Linfomas del Departamento de Hematología Maligna del Moffitt Cancer Center. Tampa, Florida, EE.UU.

09:20-09:30

Preguntas

BLOQUE 2: LINFOMAS T

09:30-09:50

Caso clínico PTCL NOS

Dr. Henry Idrobo Quintero

Médico Internista, Hemato - Oncólogo. Junta Directiva y Comité Científico GELL. Comité Científico Asociación Colombiana de Hematología y Oncología - ACHO. Coordinador Linfomas T. Cali, Colombia.

Dra. Macarena A. Roa

Médico Hematóloga. Providencia, Chile.

09:50-10:00

Preguntas

10:00-10:20

Nuevos avances en el tratamiento del ATLL

Dr. Luis E. Malpica

Médico Hemato Oncólogo, Universidad de Texas. MD Anderson Cancer Center, Houston, Texas, EE. UU.

10:20-10:30

Preguntas

10:30-10:50

Coffee break

10:50-11:10

Desafíos en Latinoamérica para el tratamiento del Linfoma T/NK tipo nasal

Dra. Fabiola Valvert

Médica Hematóloga. Instituto de Cancerología de Guatemala INCAN. Guatemala

11:10-11:20

Preguntas

Informes:

grupodeestudios.gell@gmail.com

Costo de inscripción: US\$ 200.00

Banco: BBVA Cuenta corriente en dólares:
0011-0320-0100013827 - 011-320-00010013827-99
Código Swift: BCONPEPL

¡REGÍSTRATE AHORA!

<https://forms.gle/h478S4HWw1jCbj6T6>

Colaborador

abbvie

Auspicio

Múltiples sociedades científicas



PROGRAMA

11:20-11:40 **Linfoma de células T/NK Extranodal: perfiles moleculares y posibles nuevos blancos terapéuticos**

Dr. Raúl Córdoba

Jefe Asociado del Departamento de Hematología, Coordinador de la Unidad de Linfomas, Investigación en Salud, Fundación Hospital Universitario Jiménez Díaz. Madrid, España.

11:40-11:50 **Preguntas**

12:00-13:00 **ALMUERZO SIMPOSIUM ORO**

13:00-14:00 **Descanso**

Moderador

Dr. José Macías

Médico Internista – Hematólogo – Jefe del Servicio Transfusional, Caja Petrolera de salud. Clínica Los Olivos. Profesor Titular en la Facultad de Medicina UMSS. Cochabamba, Bolivia.

Dra. Matilde Chinchía

Médico Internista – Hematóloga y Oncóloga Clínica – Comité Científico Asociación Colombiana de Hematología y Oncología - ACHO. Coordinadora Linfomas B. Cali, Colombia.

14:00-14:20 **¿Podemos erradicar la transmisión del HTLV1?**

Dra. Carolina Álvarez

Médica Oncóloga - Servicio de Oncología Médica, Hospital Nacional Edgardo Rebagliati Martins – EsSalud. Lima, Perú.

14:20-14:30 **Preguntas**

14:30-14:50 **Update en el manejo de la micosis fungoide**

Dr. Brady E. Beltrán

Médico Oncólogo. Presidente GELL. Médico Asistente del Servicio de Oncología Médica – Hospital Nacional Edgardo Rebagliati Martins – EsSalud. Lima, Perú.

15:50-15:00 **Preguntas**

15:00-15:20 **Fotoféresis Extracorpórea para micosis fungoide**

Dr. Juan A. Ospina

Médico Internista, Hematólogo y Oncólogo Clínico – Director de Hematología del Instituto Nacional de Cancerología (INC). Miembro Comité Linfomas T Asociación Colombiana de Hematología y Oncología - ACHO. Bogotá, Colombia.

15:20-15:30 **Preguntas**

15:30-15:50 **Coffee break**

Informes:

grupodeestudios.gell@gmail.com

Costo de inscripción: US\$ 200.00

Banco: BBVA Cuenta corriente en dólares:
0011-0320-0100013827 - 011-320-00010013827-99
Código Swift: BCONPEPL

¡REGÍSTRATE AHORA!

<https://forms.gle/h478S4HWw1jCbj6T6>

Colaborador

abbvie

Auspicio

Múltiples sociedades científicas

BLOQUE 3: LINFOMA HODGKIN

15:50-16:10 **Caso clínico Linfoma Hodgkin**

Dra. Sofía Rivarola

Médica Hematóloga - Servicio Hematología. Hospital Británico.
Buenos Aires, Argentina

16:10-16:20 **Preguntas**

16:20-16:40 **Manejo Linfoma Hodgkin primario refractario**

Dr. Germán Stemmelin

Médico Hematólogo - Jefe de Servicio - Hematología. Hospital Británico.
Buenos Aires, Argentina.

16:40-16:50 **Preguntas**

16:50-17:10 **Rol de los inhibidores de check point en Linfoma Hodgkin**

Dr. Alex Herrera

Médico Hematólogo – Oncólogo. Jefe, División de Linfoma,
Departamento de Hematología y Trasplante de Células
Hematopoyéticas City of Hope, Duarte, California. Director médico
asociado del Centro Briskin de Investigación Clínica. Profesor asociado,
División de Linfoma, Departamento de Hematología y Trasplante de
Células Hematopoyéticas City of Hope, Duarte, California, EE.UU.

17:10-17:20 **Preguntas**

17:30 **CLAUSURA**

Informes:

grupodeestudios.gell@gmail.com

Costo de inscripción: US\$ 200.00

Banco: BBVA Cuenta corriente en dólares:
0011-0320-0100013827 - 011-320-00010013827-99
Código Swift: BCONPEPL

¡REGÍSTRATE AHORA!

<https://forms.gle/h478S4HWw1jCbj6T6>

Colaborador

abbvie

Auspicio

Múltiples sociedades científicas